

## Gefahrstoffe und Arbeitsmittel verwalten

### ► GEFAHRSTOFFE

Strukturierte Verwaltung der Gefahrstoffe in einem Gefahrstoffverzeichnis nach Gefahrstoffverordnung – inkl. der Möglichkeit einer direkten Zuordnung zu bestimmten Arbeitsbereichen und Tätigkeiten.

### ► ARBEITSMITTEL

- Inventarisierung
- Wartungsintervalle
- Prüffristen und -termine

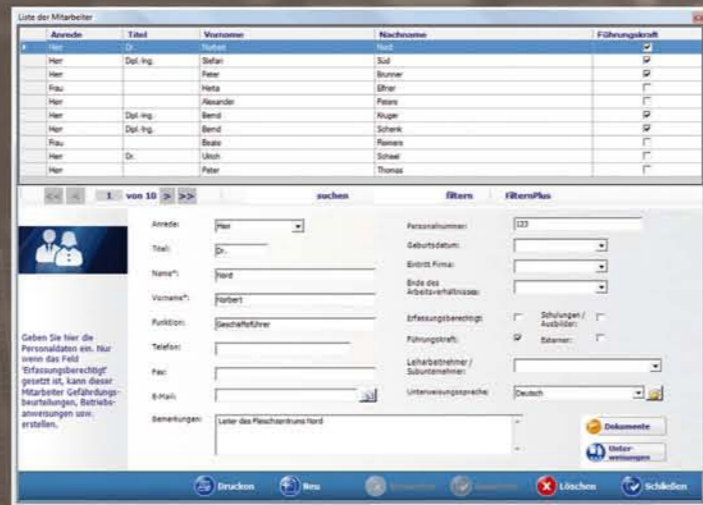

## Organisationsstruktur

Grundlage der Anwendung ist die zentrale Erfassung der Arbeitsschutz-Organisationsstruktur in Ihrem Unternehmen:

### ► UNTERNEHMENSLISTE

- Eingabe von Unternehmensteilen, Filialen oder Niederlassungen
- IntegrAS ist mandantenfähig, d. h. Sie können mehrere Unternehmen oder Unternehmensteile gleichzeitig verwalten
- Zuordnung von Arbeitsbereichen, Tätigkeiten und Funktionsgruppen
- Automatische Übernahme bei der späteren Erstellung von Gefährdungsbeurteilungen, Betriebsanweisungen etc.
- Verschieben kompletter Funktionsbereiche problemlos möglich

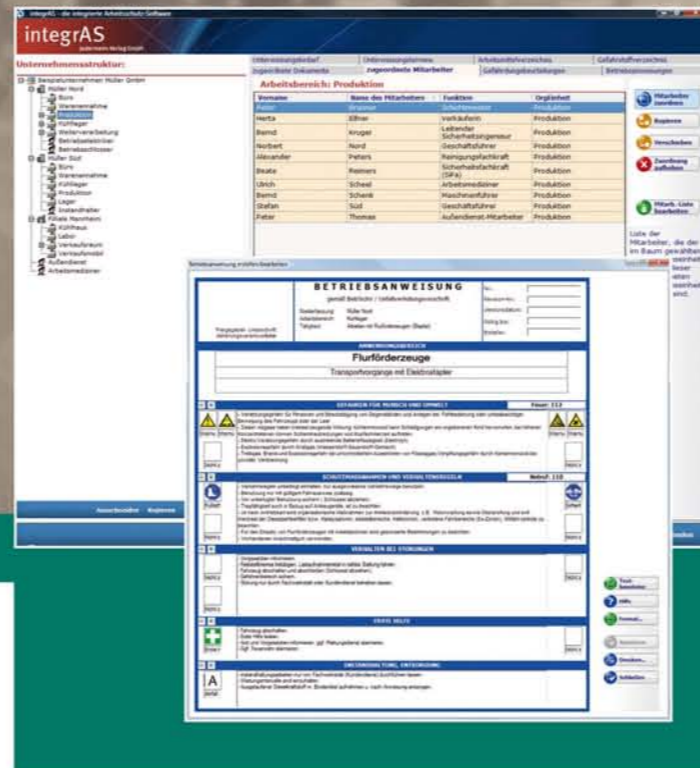

### ► MITARBEITER

- Zentrale Eingabe und Pflege
- Einfache Zuordnung zu einzelnen Organisationseinheiten
- Kranken- und Unfallstatistiken
- Importmöglichkeit von Mitarbeiterlisten aus MS Excel

### ► DOKUMENTEMANAGER

Bequeme Verwaltung aller zugeordneten externen Dokumente

## Bestellformular

FÜR GEWERBLICHE KUNDEN

Firma: \_\_\_\_\_

Name: \_\_\_\_\_

Straße: \_\_\_\_\_

PLZ/Ort: \_\_\_\_\_

Telefon: \_\_\_\_\_

E-Mail: \_\_\_\_\_

Datum/Unterschrift: \_\_\_\_\_

## IntegrAS

Hiermit bestelle ich:

- \_\_\_ Einzelplatz-Lizenz € 795,-
- \_\_\_ Upgrade von GefDok 32 € 695,-
- \_\_\_ Update auf die Vorversion € 195,-

Vorhandene GefDok 32-Daten können in IntegrAS importiert werden.

Netzwerkfassungen mit separatem Benutzer- und Rechtemanagement sowie eine SQL-Server-Version stehen zur Verfügung, Preise auf Anfrage.

Schulungen auf Anfrage möglich.

[Alle genannten Preise zzgl. Versand und MwSt.]

## IntegrAS

DIE INTEGRIERTE ARBEITSSCHUTZ-SOFTWARE



Jedermann-Verlag GmbH  
Postfach 10 31 40  
69021 Heidelberg  
Tel.: 06221 1451-0  
Fax: 06221 27870  
info@jedermann.de

www.jedermann.de

- GEFÄHRDUNGSBEURTEILUNGEN
- BETRIEBSANWEISUNGEN
- UNTERWEISUNGEN
- GEFÄHRSTOFFE VERWALTEN
- ARBEITSMITTEL VERWALTEN

**Gefährdungsbeurteilung**

**Faktorenliste**

Kategorie	Code	Beschreibung
Mechanische Gefährdungen	1.1	ungeschützt bewegte Maschinenteile
Mechanische Gefährdungen	1.2	Teile mit gefährlichen Oberflächen
Mechanische Gefährdungen	1.3	Bewegte Transportmittel, bewegte Arbeitsmittel
Mechanische Gefährdungen	1.4	unkontrolliert bewegte Teile
Mechanische Gefährdungen	1.5	Sturz, Ausweichen, Stolpern, Umknicken
Mechanische Gefährdungen	1.6	Absturz
Elektrische Gefährdungen	2.1	Elektrischer Schlag
Elektrische Gefährdungen	2.2	Lichtbögen
Elektrische Gefährdungen	2.3	Elektrostatische Aufladungen
Gefährstoffe	3.1	Hautkontakt mit Gefahrstoffen
Gefährstoffe	3.2	Einatmen von Gefahrstoffen
Gefährstoffe	3.3	Verschlucken von Gefahrstoffen
Gefährstoffe	3.4	Ähnlichartig-chemische Gefährdungen
Biologische Arbeitsstoffe	4.1	Infektionsgefahr durch pathogene Mikroorganismen
Biologische Arbeitsstoffe	4.2	sensibilisierende und toxische Wirkungen von Mikroorganismen
Brand- und Explosionen	5.1	Brandbare Feststoffe, Flüssigkeiten, Gase
Brand- und Explosionen	5.2	Explosionsfähige Atmosphäre
Brand- und Explosionen	5.3	Explosivstoffe
Thermische Gefährdungen	6.1	heiße Medien / Oberflächen
Thermische Gefährdungen	6.2	kalte Medien / Oberflächen

**Gefährdungen und Maßnahmen**

Nr.	Gefährungsfaktor	Konkrete Gefährdungen im Betrieb	Große	Risiko	Maßnahmen	Beurteilung	Wirksamkeitsbewertung
1.3	Bewegte Transportmittel, bewegte Arbeitsmittel	X				<Bsp> ----->>genm	-----
2.1	Elektrischer Schlag	X				<Bsp> ----->>genm	-----
3.2	Einatmen von Gefahrstoffen	X				<Bsp> ----->>genm	-----
5.1	Brandbare Feststoffe, Flüssigkeiten, Gase	X				<Bsp> ----->>genm	-----
5.3	Explosivstoffe	X				<Bsp> ----->>genm	-----

## Gefährdungsbeurteilungen

Mit IntegrAS können Sie professionelle und rechtssichere Gefährdungsbeurteilungen nach §5 und 6 ArbSchG erstellen.

### SYSTEMATISCHE ABFRAGE

- Gefährdungsfaktoren
- Risikobewertung
- Realisierung
- Wirksamkeit

### TERMINVERWALTUNG

(z. B. Maßnahmen, Wirksamkeitskontrolle)

### GEZIELTE ABLAGE

Die erstellten Gefährdungsbeurteilungen können gezielt einzelnen Arbeitsbereichen, Tätigkeiten oder Personen zugeordnet werden.

### DATENIMPORT

Eine Übernahme von vorhandenen GefDok 32-Daten ist ab 2012 möglich. Weitere Importmöglichkeiten erläutern wir Ihnen auf Anfrage.

**Betriebsanweisungsvorlagen für Arbeitsmittel/Maschinen bearbeiten**

Arbeitsmittel / Maschine	Charakterisierung	Weitere Infos	Vorlagengruppe
Handgeführte Band- und Kettzüge	Bedenungsanleitung des Herstellers beachten.		Arbeitsmittel (allgemein)
Hebebühne	Bedenungsanleitung des Herstellers beachten.		Arbeitsmittel (allgemein)
Kraftbetriebe Türen und Tore	Die Bedienungsanleitung des Herstellers ist zu beachten.		Arbeitsmittel (allgemein)
Stationäre Bandsäge	Bedenungsanleitung des Herstellers beachten.		Arbeitsmittel (allgemein)
Stationäre Kressäge	Bedenungsanleitung des Herstellers beachten.		Arbeitsmittel (allgemein)

## Betriebsanweisungen

Betriebsanweisungen erstellen Sie einfach und bequem mit Hilfe des in IntegrAS enthaltenen Moduls.

### VORLAGEN

- Standardvorlagen für die gängigen Arten von Betriebsanweisungen
- Muster-Betriebsanweisungen für viele Gefahrstoffe und Arbeitsmittel

### SYMBOLBIBLIOTHEK

Integrierte Bibliothek mit den gängigen Arbeitsschutz-Symbolen (inkl. GHS).

### STANDARDBILFEN

- Standard-Textbausteine
- R-Sätze, S-Sätze, H-Sätze, P-Sätze, EUH-Sätze.

### IMPORT

Ein Import von Daten aus WinPEB und UVPEB ist möglich.

**BETRIEBSANWEISUNG**

**Handgeführte Band- und Kettzüge**

**Gefährdungen und Maßnahmen**

**Sicherheitsregeln**

**Anmerkungen**

**Unterweisungen**

**Themenliste bearbeiten**

Thema	Häufigkeit	Bemerkungen
Berufsberatung	jährlich	
Brandhilfe	jährlich	
Handschutz	jährlich	
Hören und Tragen	jährlich	
Leben und Tragen	jährlich	
Leben / Sitzen	jährlich	
Personliche Schutzausrüstung	jährlich	
Schlafen	jährlich	
Stützen, Rutschen, Stürzen	jährlich	

**Hilfsmittel / verwendete Medien**

Hilfsmittel	Beschreibung
Plakat, SRS Broschüre	Maßnahmenplakat aus der Broschüre.

## Unterweisungen

Die Unterweisungen Ihrer Mitarbeiter verwalten Sie mit Hilfe eines eigenen Unterweisungsmoduls, einem weiteren Bestandteil von IntegrAS.

### UNTERWEISUNGSBEDARF

- Verwaltung wiederkehrender Unterweisungsthemen
- Hinterlegung zugehöriger Materialien

### UNTERWEISUNGSTERMINE

Terminplanung (auch für Terminserien) für einzelne Arbeitsbereiche und Mitarbeiter, Erfolgskontrolle, Teilnehmerliste

## Alles aus einer Hand

Mit IntegrAS können Sie aus einer Hand:

- Gefährdungsbeurteilungen erstellen
- Betriebsanweisungen erstellen
- Gefahrstoffe verwalten
- Arbeitsmittel verwalten
- Unterweisungen organisieren

Die Verwaltung über eine zentrale Stammdatenbank ermöglicht eine bequeme Verknüpfung und eine schnelle Aktualisierung aller verfügbaren Daten. Mit einer erweiterten Lizenz ist eine Anbindung an das Vorschriften- und Regelwerk möglich.

Eine kurze Demopräsentation von IntegrAS finden Sie auf unserer Website unter [www.jedermann.de/IntegrAS](http://www.jedermann.de/IntegrAS)